

- PROJEKT JEST OBJĘTY OCHRONĄ PRAWA AUTORSKIEGO I WSZYSTKIE INFORMACJE W NIM ZAWIEŚIONE SĄ PRAWEM WŁASNOŚCI AUTORSKIEJ. WŁASNOŚĆ AUTORÓW OPRACOWANIA /Dz.U.94.24.83 z dnia 4.02.94 r./.

- AUTÓRZY:**
- NINIEJSZE OPRAWIANIE STANOWI INTEGRALNĄ CZĘŚĆ DOKUMENTACJI PROJEKTYWNEJ ZAMIERU BUDOWNIA /PROJEKT ARCHITEKTONICZNO-BUDOWLANY I CZĘŚĆ OPISOWĄ/ PROJEKT WYKONANIA ARCHITEKTONICZNO-BUDOWLANY I CZĘŚĆ OPISOWĄ, SPECYFIKACJE TECHNICZNE WYKONANIA DOKUMENTACJA BUDOWLANA ARCHYTEKTONICZNEJ STANOWI NARZĘDZIA CZĘŚĆ DOKUMENTACJI WSKAZUJE EWENTUALNE NIEZGODNOŚCI POMIĘDZY POSZCZEGÓLNYMI OPRACOWANIAMI DOKUMENTACYJNYMI ZOSTAJĄCE ZŁOŻONE I WJASNIENIA Z GŁÓWNYM PROJEKTEM.
- WYKONANCA CIĘŻB ZOBOWIĄZANY DO WYKONANIA WSZELKICH PRZEPISÓW BHP, PRZEPISAMI I NORMAMI ORAZ PRZY ZACHOWANIU PRZEPISÓW BHP.
- ZASTOSOWANE ROZWIĄZANIA MATERIAŁOWE I TECHNOLOGICZNE POWINNY POSIADAĆ AKTUALNĄ PODWAŻALNĄ NA CH ŚCISQOWANIE

- WISZELKĘ ZMIENIENIE SYSTEMOWE, RÓZNIANIE MATERIAŁOWE ORAZ TECHNOLOGICZNE. W DOKUMENTACJI PROJEKTOWEJ, POWINNY POSIADAĆ PARAMETRY WZAJEMNE I TECHNICZNE NIE W PROJEKcie ORAZ POWINNY ZOSTAĆ PRZYSTAPIENIE DO AKCEPTACJI GŁÓWNEJ PROJEKTOWEJ. WSZYSTKIE WMIARY POWINNY ZOSTAĆ SPRAWDZONE PRZEZ WYKONANIE NA BUDOWIE, A NIEZBĘDNOŚĆ ZGODZENIE DO BIURA PROJEKTOWEGO, BĘDĄCEGO AUTOREM NINIEJSZEGO, PRZED PRZYSTĄPIENIEM DO ROBÓT WYKONAWCA POWINIEN PRZYSTĄPIĆ DO PROJEKTOWANIA, ZGODNIE Z ZAPISAMI NINIEJSZEGO, KOLORYSTYKĄ, DO AKCEPTACJI GŁÓWNEJ PROJEKTANTÓW.

PREZYDENT WROCLAWIA
W dniu 28.02.2017 r.
odbyła się paraola koordynacyjna dotycząca:
proci czarnej kawy

zarejestrowana pod nr.:
DKK-17-72630 22.53 28714

Prezydent
Lech Wałęsa
Wojciech Dyda
Starszy Główny

BUDOWA CZĘŚCI SKWERU POŁOŻONEGO PRZY ULICY KIEŁCZOWSKIEJ WE WROCŁAWIU

GRZES
JUL. KIELCZOWSKA, WROCŁAW

INWESTOR
ZARZĄD ZIELENI MIEJSKIEJ
ul. Trzebnicka 33, 50-231 Wrocław

ARCHITECTURA

isba GRUPA PROJEKTOWA
ul. Artura Grottgera 16a, 51-630 Wrocław
t.: +48 71 348 27 67 f.: +48 71 348 21 23
www.isba.com.pl biuro@isba.com.pl

INST. ELEKTRYCZNE
PROJEKTANT
mgr inż. RAFAŁ BULAK
UPRAWNIENIA BUDOWLANE DO PROJEKTOWANIA I KIEROWANIA
ROBOTAMI BUDOWLANymi W SPECJALNOŚCI INSTALACyjEj I W ZAKRESIE SieCI, INSTALACyjI I
PRZEWODZĄCY

mgr inż. PIOTR CIESŁAK
 UPRZĄDNIENIA BUDOWLANE DO PROJEKTOWANIA I KIEROWANIA
 ROBÓTAMI BUDOWLANYMI W SPECJALNOŚCI INSTALACJI I
 URZĄDZEŃ ELEKTRYCZNYCH I ELEKTROENERGETYCZNYCH

ORIGIN	DATA
--------	------

PROJEKT ZAGOSPODAROWANIA
TERENU- INSTALACJE ELEKTRYCZNE

336 | F
 AIR PROJEKTU ST.

LEGENDA:

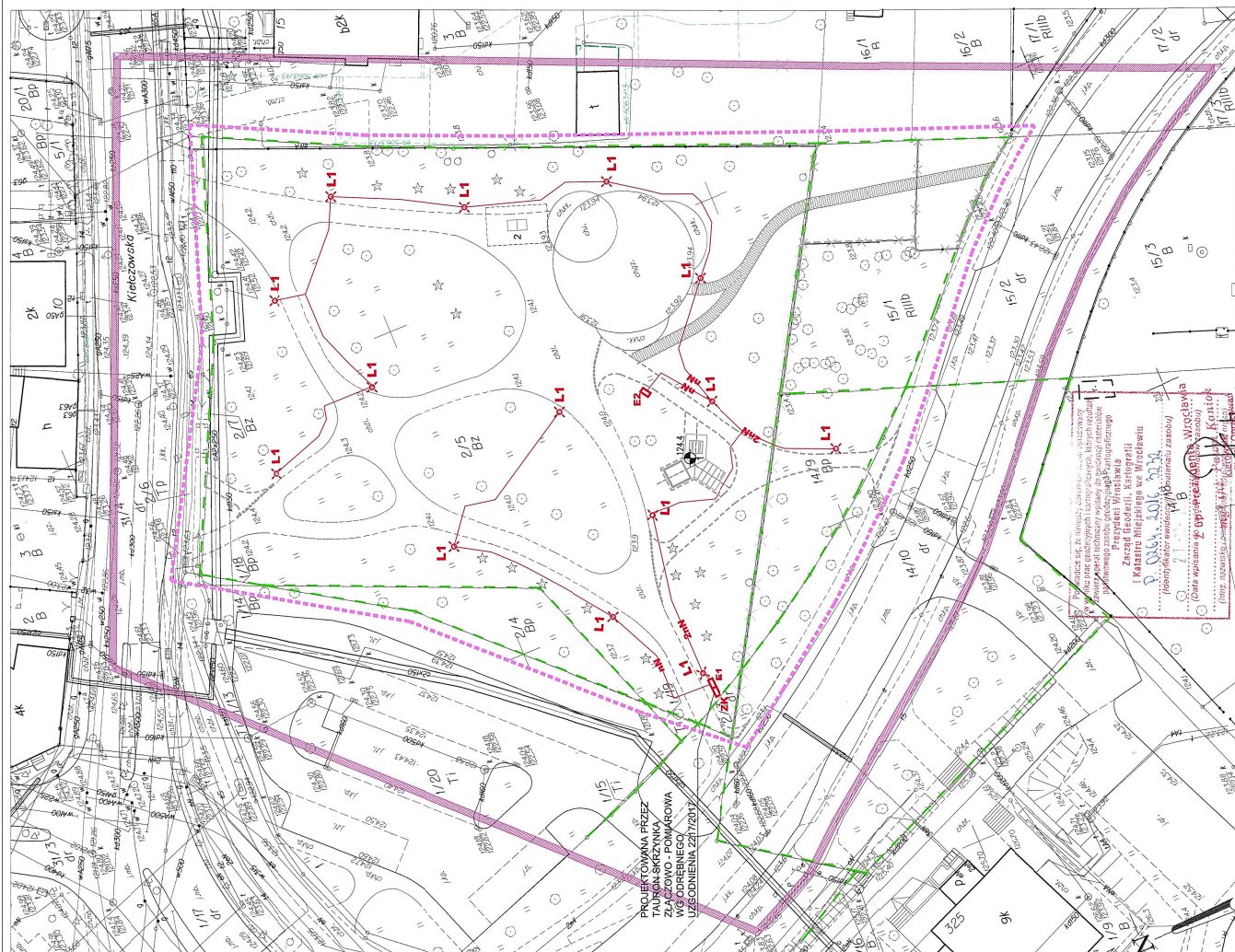
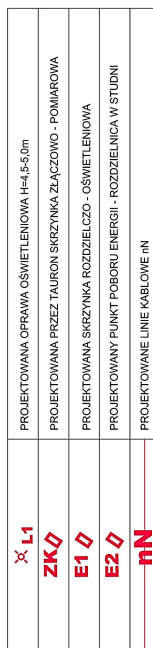
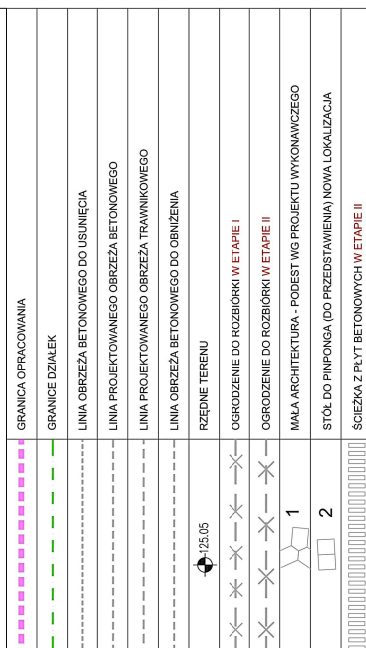

MAPA DO CEŁÓW PROJEKTOWYCH

Skala 1:500

[illegible]

200 *Journal of Management Education* 30(2)

DOI: 10.1002/for

USŁUGI GODEZYŃ-KARTOGRAFICZNE
Miroslaw Wozniak i S-ka
ul. Wilkowska 221 tel. 35247778
51-003 Wrocław
R 930717590 NIP 885-10-13-472

Goodela upravljajo
(ime, naziv, sk. št. upravnih, podpis)

CR/HCC2-186 20190220M M250 JIM

7